

Aviso de Ciclón Tropical en el Océano Atlántico

No. Aviso: 08

Ciudad de México a 29 de Agosto del 2016.

Emision: 10:15h

Servicio Meteorológico Nacional, fuente oficial del Gobierno de México, emite el siguiente aviso:

Síntesis:"GASTON" COMO HURACÁN CAT. II

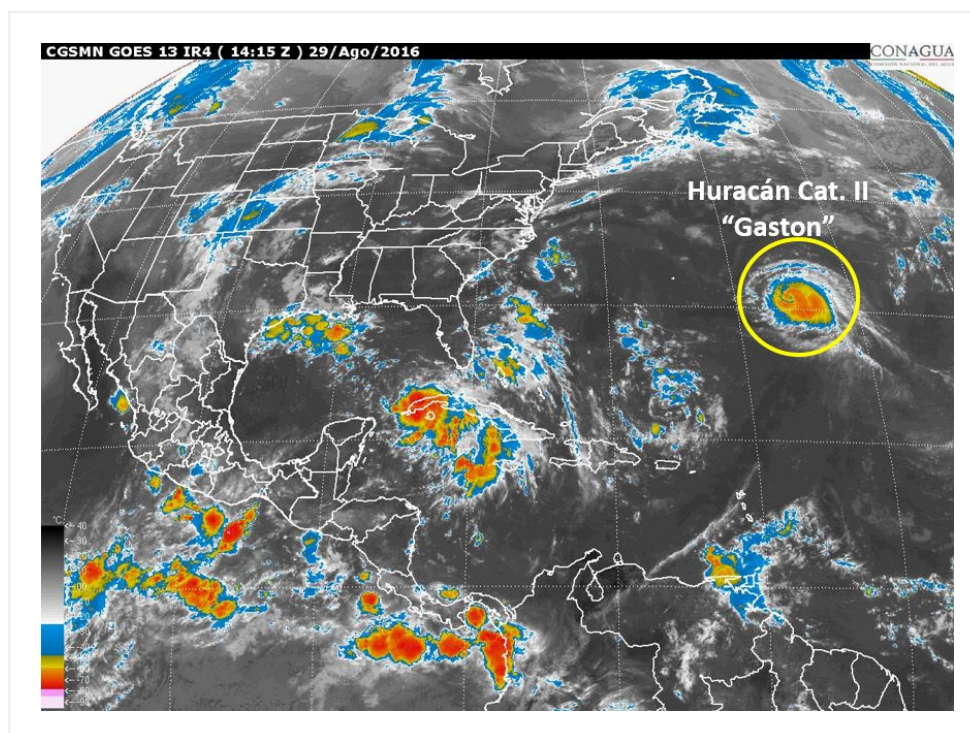

Situación Actual:

"GASTON" ahora como Huracán Cat. II en el Océano Atlántico, muy lejos de costas nacionales.

Condiciones Actuales		
Hora local (hora gmt)	10:00 horas (15:00 GMT)	
Ubicación del centro del ciclón	Latitud Norte:31.0°	Longitud Oeste: 55.4°
Distancia al lugar más cercano	A 900 km al este de la Isla de Bermuda y a 3,320 km al este-noreste de las costas de Quintana Roo.	
Desplazamiento actual:	Hacia el norte (360°) a 4 km/h	
Vientos máximos [km/h]:	Sostenidos: 175 km/h	Rachas: 215 km/h

Condiciones Actuales

Presión mínima central [hpa]:	963 hPa			
Recomendaciones	-----			
Extensión en cuadrantes de radios de vientos y oleaje				
Radio de vientos de 120 km/h	55 km NE	35 km SE	20 km SO	35 km NO
Radio de vientos de 95 km/h	110 km NE	75 km SE	35 km SO	75 km NO
Radio de vientos de 63 km/h	220 km NE	220 km SE	95 km SO	150 km NO
Oleaje 4 m	335 km NE	335 km SE	335 km SO	445 km NO

PRONÓSTICO VALIDO AL DÍA/HORA LOCAL TIEMPO CENTRO	LATITUD NORTE	LONG. OESTE	VIENTOS [Km/h]	CATEGORÍA	UBICACIÓN (en km)
29/19h	31.3	55.1	175/215	Huracán categoría II	3,345 km al este-noreste de las costas de Quintana Roo.

PRONÓSTICO VALIDO AL DÍA/HORA LOCAL TIEMPO CENTRO	LATITUD NORTE	LONG. OESTE	VIENTOS [Km/h]	CATEGORÍA	UBICACIÓN (en km)
30/07h	31.9	53.7	175/215	Huracán categoría II	3,485 km al este-noreste de las costas de Quintana Roo.
30/19h	32.6	51.7	165/205	Huracán categoría II	3,685 km al este-noreste de las costas de Quintana Roo.
31/07h	33.7	49.2	165/205	Huracán categoría II	3,940 km al este-noreste de las costas de Quintana Roo.
01/07h	36.7	42.5	150/185	Huracán categoría I	4,595 km al este-noreste de las costas de Quintana Roo.
02/07h	38.0	35.0	120/150	Huracán categoría I	5,270 km al este-noreste de las costas de Quintana Roo.
03/07h	39.0	30.5	95/110	Tormenta Tropical	5,670 km al noreste de las costas de Quintana Roo.

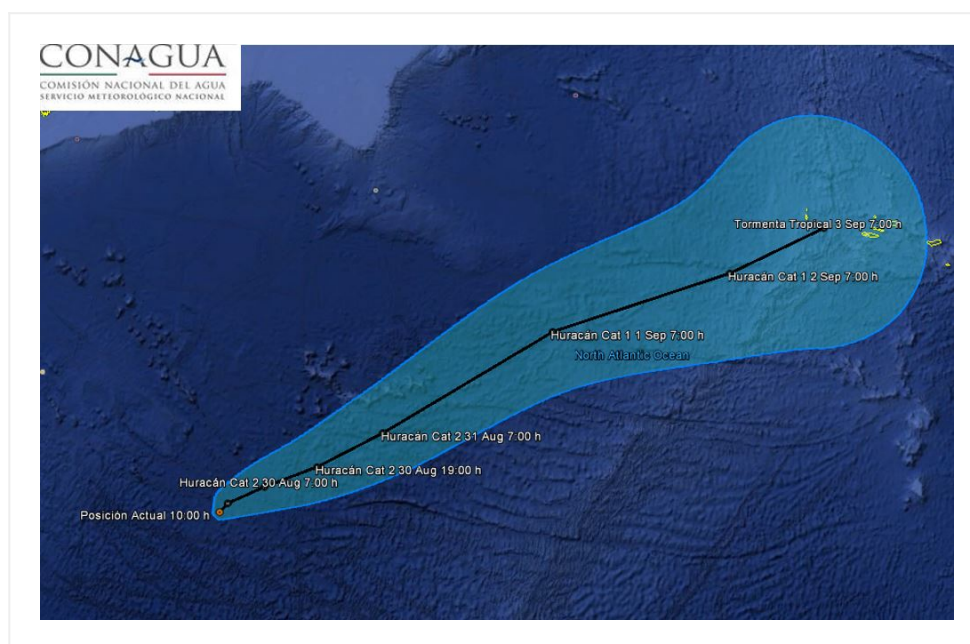

Pronóstico de la trayectoria del Huracán Cat. II "GASTON"

Aviso No.	Fecha / Hora local CDT	Lat. Norte	Long. Oeste	Distancia más cercana (km)	Viento mín. / rachas	Categoría	Avance
01	22 ago / 16:00	12.1	29.0	A 6,220 km al este de la costa de Quintana Roo, y a 580 km al oeste-suroeste de las Islas Cabo Verde.	55/75	Depresión Tropical	Oeste (275°) a 30 km/h

02	22 ago / 22:00	12.6	30.7	6,020 km al este de las costas de Q. Roo.	65 km/h/85 km/h	Tormenta Tropical	Oeste-noroeste (285°) a 30 km/h
03	24 ago / 23:15	18.7	42.2	1955 km al oeste de las Islas Cabo Verde y a 4,530 km al este de las costas de Quintana Roo.	120/150	Huracán categoría I	Hacia el noroeste (310°) a 28 km/h
04	25 ago / 10:00	20.4	44.4	1,865 km al este-noroeste de Islas de Sotavento, y a 4,395 km al este de las costas de Quintana Roo.	110/140	Tormenta Tropical	noroeste (315°) a 28 km/h
05	27 ago / 22:00	29.6	54.2	1,055 al este-sureste de la Isla Bermuda y a 3,395 km al este-noreste de Cancún, Q. Roo.	140/165	Huracán categoría I	Noroeste (320°) a 13 km/h
06	28 ago / 10:00	30.5	54.8	970 km al este de la Isla Bermuda. 3,355 km al este-noreste de las costas de Quintana Roo.	165/205	Huracán categoría II	Noroeste (320°) a 7 km/h
07	28 ago / 16:00	30.8	55.1	935 km al este de Isla de Bermuda. 3,330 km al este-noreste de las costas de Quintana Roo.	185/220	Huracán categoría III	Noroeste (320°) a 7 km/h
08	29 ago / 10:00	31.0	55.4	A 900 km al este de la Isla de Bermuda y a 3,320 km al este-noreste de las costas de Quintana Roo.	175/215	Huracán categoría II	Hacia el norte (360°) a 4 km/h

EL SIGUIENTE AVISO SE EMITIRÁ A LAS 22:15HRS TIEMPO DEL CENTRO O ANTES SI OCURREN CAMBIOS SIGNIFICATIVOS

Pronosticador: Alex Ramírez Olvera

Revisó: Jaime Albarrán Ascencio